

WebORCA 療養区分集計 操作手順書

Ver-01.00.00.00

和幸システム株式会社

はじめに

WebORCA 療養区分集計（以下、本システムと略す）は、療養区分の集計を作成するシステムです。

起動と終了

起動は、プログラムメニューから、WebORCA 療養区分集計 を起動して下さい。

終了は、メイン画面の終了ボタンをクリックして下さい。

ライセンスの登録

本システムは、ライセンス登録を行わないと、一定期間経過後は、使用できなくなります。

次の画面が表示されたら、オンライン申請をクリックして下さい。

試用する場合は、あとで登録をクリックして業務を開始して下さい。

ライセンスを登録する場合は、ライセンス登録欄に指定の内容を入力後、ライセンス登録をクリックして下さい。

オンライン申請の画面です。インターネット経由で登録画面が表示されますので、必要事項を記入して、送信ボタンをクリックして下さい。

ライセンス登録のご案内メールをお送りしますので、その内容に従って下さい。

ORCA 療養区分集計 ユーザー申請

下記のフォームに入力後、送信ボタンをクリックして申請下さい。購入方法のメールお送り致します。
ご入金確認後、購入パスワードを送付致します。
個人情報に関しては、当社内で厳重管理し、第三者に公表することはありません。
尚、フリーメールのアドレスでの申請は、お断りしております。

必要項目を入力し、送信ボタンを押して下さい (*の部分は必須項目)	
ユーザー情報 *	<input type="text"/> (このまま変更しないで下さい)
ふりがな * 全角ひらがなで指定	<input type="text"/>
ご担当者氏名(漢字) *	<input type="text"/>
E-Mailアドレス * 全て半角で指定	<input type="text"/>
医療機関名 *	<input type="text"/>
所属	<input type="text"/>

メイン画面

本システムのメイン画面です。終了ボタンをクリックすると業務を終了します。

ORCA療養区分集計 - 試用中

ファイル(F) ツール(T) ヘルプ(H)

集計条件

集計月 2026/06 病棟 [] 検索(S)

終了(X)

発行順

患者番号

フリガナ

一覧印刷(P)

集計印刷(T)

CSV出力(O)

検索結果

患者番号	患者名	フリガナ	区分	回数	1	2	3	4	5
------	-----	------	----	----	---	---	---	---	---

ORCA 設定

日医標準レセ ORCA（以下、ORCA と略す）のデータを使用する場合は、設定が必要です。
ツールメニューから ORCA 接続設定をクリックします。

ORCA のアドレス、ポート番号、ユーザー名等の情報を指定します。
WebORCA のチェックをしたら、保存をクリックします。

イントラネット等で HTTPS のホスト名を IP アドレスで指定する場合、外部 ORCA に接続するに
チェックして下さい。

指定が完了したら、保存ボタンをクリックします。

ORCA_APIの設定

仕様設定

ホスト名

ポート番号

ユーザー名
※ WebORCAクラウドの場合、ORCAMO ID

パスワード
※ WebORCAクラウドの場合、APIキー

API監視間隔 秒 (1-60)

クラウド関連設定

証明書ファイル(PKCS#12形式)

パスワード

WebORCAで運用する 外部ORCAに接続する

保存(S)

キャンセル

参照(B)

<参考>

オンプレ版のホスト名は、192.168.1.100 のように IP アドレスを指定して下さい。
ポート番号は、オンプレ版は 8000 クラウド版は 443 になります。
オンプレ版のユーザー名は、ormaster で、パスワードも所定の内容を指定します。

API 監視間隔は、本システムでは使用していませんので、そのまま構いません。
オンプレ版の場合は、証明書ファイルとパスワードの指定は不要です。

オプションの設定

帳票発行の情報等を指定します。ツールメニューのオプションをクリックします。

点数は、初期値が表示されますが、変更があった場合は修正して下さい。

設定が終わったら、保存ボタンをクリックします。

入院料の点数					
区分1	1949	区分2	1895	区分3	1607
区分4	1677	区分5	1623	区分6	1895
区分7	1629	区分8	1575	区分9	1287
区分10	1816	区分11	1762	区分12	1474
区分13	1440	区分14	1413	区分15	1258
区分16	1356	区分17	1329	区分18	1174
区分19	1816	区分20	1762	区分21	1474
区分22	1427	区分23	1400	区分24	1245
区分25	968	区分26	920	区分27	816
区分28	1816	区分29	1762	区分30	1474

出力プリンタ: IkinariPDF Driver

データ作成

ORCA のデータを検索集計し発行します。

集計月と病棟を指定して、検索ボタンをクリックします。

ORCA療養区分集計 - 試用中

ファイル(F) ツール(T) ヘルプ(H)

集計条件

集計月 2025/11 病棟 02-療養病棟 検索(S) 終了(X)

検索結果

患者番号	患者名	フリガナ	区分	回数	1	2	3	4	5
051068693	中村 太郎	ナカムラ タロウ	11	2					
051068693	中村 太郎	ナカムラ タロウ	27	18					

発行順
 患者番号
 フリガナ

一覧印刷(P)

対象データが検索表示されたら、必要な帳票を発行します。

一覧印刷をクリックすると、一覧表がプレビュー表示されます。

プリンタボタンをクリックして、印刷を実行して下さい。

患者別療養区分リスト

対象月: 2025/11

患者別療養区分リスト

発行日: 2026/06/08
ページ: 1

患者番号	患者名	区分	回数	1	2	3	4	5	6	7	8	9	10	11	12	13	14	15	16	17	18	19	20	21	22	23	24	25	26	27	28	29	30	31
051068693	中村 太郎	11	2											11	11																			
051068693	中村 太郎	27	18													27	27	27	27	27	27	27	27	27	27	27	27	27	27	27	27	27	27	

患者別療養区分リスト | A4 210 x 297 mm : 横

同様に療養区分別件数も集計印刷ボタンをクリックするとプレビュー表示されます。

試用中は、患者氏名の先頭がア～ノのみ対象になりますので、ご注意ください。

印刷

1 / 1 100 %

療養区分別件数

作成日: 2026/06/08

2025/11

疾患状態 医療区分	処置 医療区分	ADL 区分	入院料 区分	件数 (日数)	日別 点数	月別 点数	医療区分2・3日数		医療区分2・3比率	
							入院 基本料 比率	医療 区分 日数	入院 基本料 比率	医療 区分 比率
3(スモン除く)	3	3	1		1,949	0	.00%			
3(スモン除く)	3	2	2		1,895	0	.00%			
3(スモン除く)	3	1	3		1,607	0	.00%			
3(スモン除く)	2	3	4		1,677	0	.00%			
3(スモン除く)	2	2	5		1,623	0	.00%			
3(スモン除く)	2	1	6		1,895	0	.00%			
3(スモン除く)	1	3	7		1,629	0	.00%			
3(スモン除く)	1	2	8		1,575	0	.00%			
3(スモン除く)	1	1	9		1,287	0	.00%			
2	3	3	10		1,816	0	.00%			
2	3	2	11	2	1,762	3,524	10.00%			
2	3	1	12		1,474	0	.00%			
2	2	3	13		1,440	0	.00%		2	10.00%
2	2	2	14		1,413	0	.00%			
2	2	1	15		1,258	0	.00%			
2	1	3	16		1,356	0	.00%			
2	1	2	17		1,329	0	.00%			
2	1	1	18		1,174	0	.00%			

療養区分別件数 | A4 210 x 297 mm : 縦

本 CSV 出力機能は、試用中はご利用にできませんので、ご注意ください。

CSV 出力をクリックすると、検索結果を CSV 形式（カンマ区切り）で、出力することが可能です。このファイルは、MS-EXCEL で読込んで、自由に加工することが可能です。

CSV 出力をクリックすると、ファイルの保存場所の指定画面が表示されます。指定して保存して下さい。

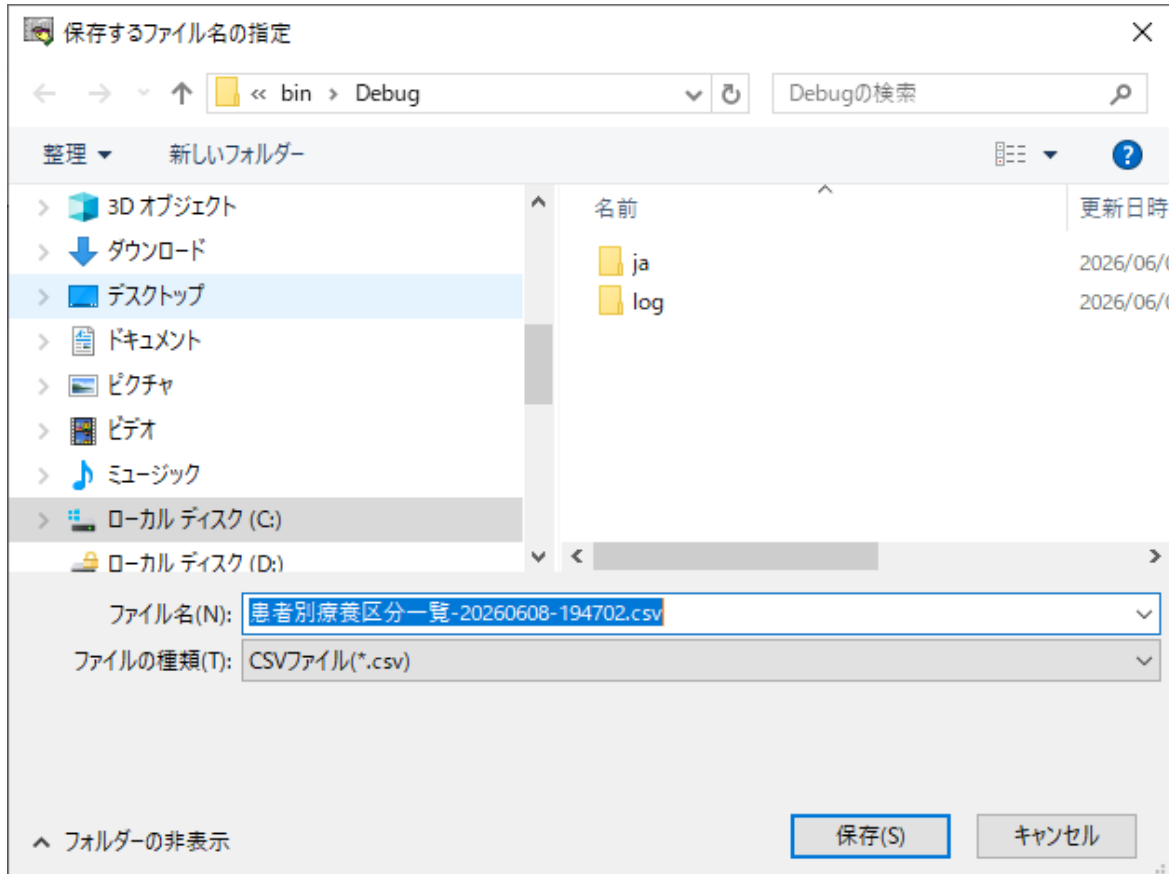

エラーに関して

本システムは、十分なテストのもとに出荷しておりますが、想定しないケースでエラーが発生することもあります。万一エラーが発生した場合は、そのエラーメッセージや行っていた操作等を記録して、お問い合わせ下さい。内容をお聞きし、対応を行います。

最新バージョンの提供

最新のバージョンを確認する場合は、ヘルプメニューのバージョンアップ確認をクリックします。

最新のバージョンが提供されていない場合は、次の表示があります。

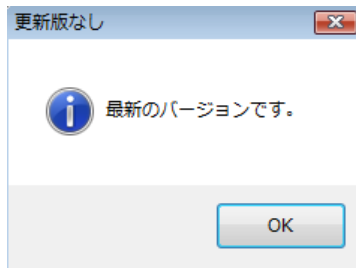

最新のバージョンが提供されている場合は、更新確認の画面が表示されますので、必要時は、はいをクリックします。



その他

機能の追加等に関しては、随時受け付けております。内容によって、別途有料で対応の場合もありますが、検討して対応をご連絡します。

以下余白